



Stationäre Jugendhilfeangebote

Leben begleiten



Unsere Mission
Menschlichkeit

Innere Mission München
Evangelische Kinder- und
Jugendhilfe Feldkirchen

Die Evangelische Kinder- und Jugendhilfe Feldkirchen ist eine Jugendhilfeeinrichtung der Inneren Mission München - Diakonie in München und Oberbayern e.V.. Seit mehr als 165 Jahren sind wir für Kinder, Jugendliche, junge Erwachsene und deren Familien da und haben unsere Angebote immer den jeweiligen Bedarfen angepasst. So ist bis heute ein differenziertes Angebot entstanden. „Leben begleiten“ im Rahmen des diakonischen Auftrages hat eine lange Tradition in unserer Einrichtung.

Wir bieten unterschiedliche und heilpädagogische Hilfen für Kinder, Jugendliche, junge Erwachsene und deren Familien mit sozialen, psychischen, familiären und psychiatrischen Schwierigkeiten an.

Unsere Wohngruppen befinden sich in den Landkreisen München, Ebersberg, Erding und Traunstein.



Was wir erreichen können

- Verbesserte familiäre Beziehungen, die Rückführung des Kindes in seine Familie oder die Verselbständigung des Jugendlichen
- Altersgemäße Persönlichkeitsreife und ein gestärktes Selbstwertgefühl
- Verbesserte Fähigkeiten im Sozial- und Konfliktverhalten
- Erlernen von lebenspraktischen Fertigkeiten
- Angemessenes Lern- und Leistungsverhalten
- Verarbeiten von traumatischen Erlebnissen

Was wir anbieten

- Klar strukturierter Gruppenalltag
- Soziales Kompetenztraining
- Lernförderung und im Bedarfsfall interne Beschulung
- Vielfältige Freizeitangebote, erlebnispädagogische Maßnahmen und kulturelle Angebote
- Individuelle Erziehungsplanung mit Erstellen von Förderplänen
- Therapeutische Maßnahmen wie z.B. Psychotherapie, Verhaltenstherapie, Familientherapie, Heilpädagogische Übungs- und Spielbehandlung, Logopädie, Ergotherapie
- Professionelle Eltern- und Familienberatung
- Kinder- und jugendpsychiatrische Abklärung und Krisenintervention
- Regelmäßige Projekte, z.B. Ernährungsberatung, Suchtprävention, Antigewalttraining
- Kinder- und Jugendparlament
- Zusammenarbeit mit anderen Einrichtungen wie Schule, Jugendamt, Therapeuten
- Inobhutnahme

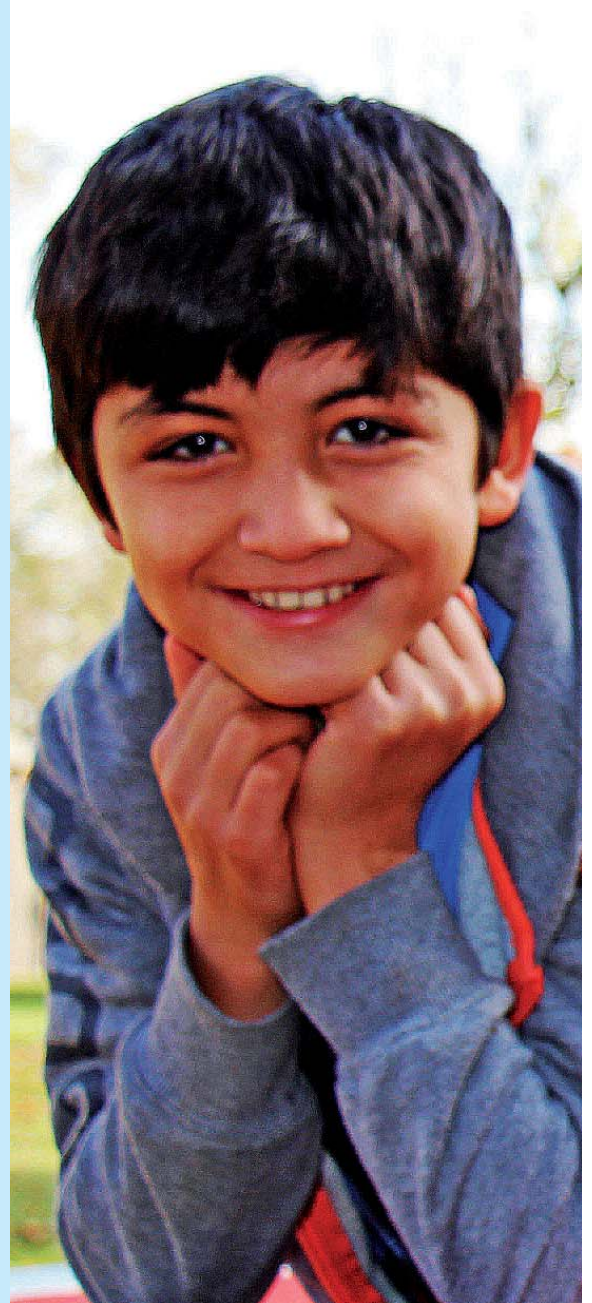

Stationäre Jugendhilfeangebote im Überblick

Schutzstelle



Schutzstelle

Heilpädagogisch



Leuchtturm



Germanen



Hummeln

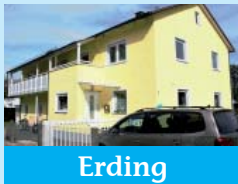

Erding



Haar



Heimstetten



Lohhof



Parsdorf

Intensiv



Sinzinger Hof



Wattenham



Froschkern

Teilbetreut



Dornach

Schutzstelle für Kinder und Jugendliche ab 12 Jahren

Die **Schutzstelle** befindet sich im Stammhaus in Feldkirchen mit einem sehr großen Außengelände. Zuständig ist die Schutzstelle für die Landkreise München, Erding, Ebersberg, Freising, Dachau, Fürstenfeldbruck und Starnberg.

Acht Kinder und Jugendliche wohnen hier überwiegend in Einzelzimmern und teilen sich großzügige Gemeinschaftsräume. Weiterhin stehen Spiel,- Bewegungs- und Besprechungsräume sowie Räume für Einzelgespräche und Diagnostik zur Verfügung.

Die Schutzstelle gewährleistet ganzjährig rund um die Uhr die Aufnahme, Betreuung und weitere Abklärung für Kinder und Jugendliche in Not. Wir nehmen junge Menschen im Alter von 12 bis 17 Jahren auf und bieten einen Schutzraum zur weiteren Klärung ihrer Lebenssituation.

In enger Zusammenarbeit mit dem zuständigen Jugendamt und den Sorgeberechtigten wird eine Perspektive für die Jugendlichen erarbeitet und eine Anschlussmaßnahme empfohlen bzw. die Rückführung ins Elternhaus nach Bearbeitung der Krise vorbereitet.



Heilpädagogische Wohngruppen in Feldkirchen



Unsere **Heilpädagogischen Wohngruppen Leuchtturm und Germanen** befinden sich im Stammhaus in Feldkirchen. Dort finden jeweils 9 Kinder und Jugendliche einen Platz.

Unsere **Heilpädagogische Wohngruppe Feldkirchen „Hummelhaus“** befindet sich in der Nähe des Stammhauses. Hier können auch Kinder ab 3 Jahren aufgenommen werden, die eine langfristige Unterbringung benötigen.

Alle Gruppen verfügen neben den Wohnräumen über Einzel- und Zweibettzimmer. Weiterhin sind Spiel-, Bewegungs- und Therapieräume sowie eine großzügige Außenanlage des Stammhauses vorhanden.

Neben der heilpädagogischen und therapeutischen Versorgung werden auch die Bezugspersonen in die Arbeit einbezogen. Besuche und Beurlaubungen werden individuell abgesprochen.

Alle Gruppen sind an 365 Tagen geöffnet.

Heilpädagogische Außenwohngruppen

In den **Heilpädagogischen Wohngruppen Lohhof, Haar und Erding** werden Kinder und Jugendliche ab 6 Jahren aufgenommen. Unsere Außenwohngruppen sind jeweils in einzelstehenden Häusern mit Garten untergebracht.

Die Kinder und Jugendlichen besuchen die umliegenden öffentlichen Schulen und werden auch sonst möglichst in den Ort, zum Beispiel über die ansässigen Vereine, integriert.

Für Jugendliche ab 14 Jahren stehen unsere **Heilpädagogischen Wohngruppen Parsdorf und Heimstetten** zur Verfügung. Ein Schwerpunkt der Arbeit mit den Jugendlichen ist hier unter anderem eine gelungene Ablösung vom Elternhaus und die Verselbständigung. Die Förderung im lebenspraktischen Bereich nimmt einen großen Raum ein. Die Entwicklung einer Zukunftsperspektive wie Schulabschluss und Berufsfindung werden unterstützt.

Auch durch die Fachdienste werden die Jugendlichen unserer Wohngruppen unterstützt, psychische Erkrankungen zu verhindern oder zu bearbeiten. Zudem können Themen wie dissoziale Entwicklung und Suchtmittelmissbrauch hier verarbeitet werden.



Intensivpädagogische Wohngruppen



Die **Intensivpädagogische Wohngruppe Sinzinger Hof** ist in einem Bauernhaus in sehr ländlicher Lage bei Schnaitsee im Landkreis Traunstein beheimatet.

Sieben Kinder und Jugendliche ab 12 Jahren wohnen hier überwiegend in Einzelzimmern und teilen sich großzügige Gemeinschaftsräume. Weiterhin verfügt der Hof über Therapie- und Schulräume sowie ein Nebengebäude mit Werkstatt. Das ca. 8 Hektar große Außengelände mit Obstbäumen bietet Raum für vielfältige Aktivitäten und Tierhaltung.

Weiterhin befindet sich die Intensive Verselbständigungsgruppe auf dem Gelände. Hier besteht die Möglichkeit, Jugendliche auf ein selbständiges Leben vorzubereiten.

Mit dem aktuell stattfindenden Umbau wird auf dem Gelände im Jahr 2020 eine weitere Intensivpädagogische Kleinstwohngruppe für bis zu vier jüngere Kinder entstehen.

Die **Intensivpädagogische Wohngruppe Wattenham** befindet sich in einer ehemaligen Pension bei Seon-Seebruck im Landkreis Traunstein.

Sieben Kinder und Jugendliche ab 7 Jahren wohnen auch hier überwiegend in Einzelzimmern und teilen sich großzügige Gemeinschaftsräume.

Seit Herbst 2019 werden hier auch 3 Kinder im Alter von 4 bis 10 Jahren in einer Intensivpädagogischen Kleinstwohngruppe betreut.

Im September 2018 ist die **Intensivpädagogische Wohngruppe Froschkern** im Landkreis Ebersberg in Betrieb gegangen. Auch hier finden 7 Kinder und Jugendliche ab 12 Jahren in ländlicher Gegend in der Nähe von Anzing Platz. Der Vorteil ist hier die Nähe zum Stammhaus Feldkirchen mit allen therapeutischen Möglichkeiten.

In unseren Intensivpädagogischen Wohngruppen nehmen wir Kinder und Jugendliche auf, die psychisch hoch belastet sind. Die meist sehr ausgeprägten Störungen mit oft oppositionellem Verhalten, häufig verbunden mit Schulproblemen, können nicht mehr in einer heilpädagogischen Wohngruppe aufgefangen werden. Sie bedürfen einer intensivpädagogischen Maßnahme.

In allen drei Intensivpädagogischen Wohngruppen besteht die Möglichkeit einer internen Beschulung bei Bedarf. Die weitere Beschulung erfolgt in den jeweils umliegenden Sprengelschulen.



Teilbetreute Wohngruppe Dornach



Die **Teilbetreute Wohngruppe Dornach** verfügt über eine Doppelhaushälfte und versteht sich als Übergang von vollstationärer Jugendhilfe zum Betreuten Wohnen beziehungsweise zur Eigenständigkeit.

Sechs junge Menschen wohnen hier überwiegend in Einzelzimmern und teilen sich die weiteren Gemeinschaftsräume. Weiterhin verfügt die Gruppe über einen schönen Gartenbereich und Freizeiträume. Die Betreuung findet täglich statt, zusätzlich ist eine Rufbereitschaft eingerichtet.

Wir nehmen Jugendliche ab dem 16. Lebensjahr auf, die in ihrer Lebensführung so weit selbständig und zuverlässig sind, dass sie keinen vollstationären Rahmen mehr benötigen.

Ziele sind unter anderem das Stabilisieren der Persönlichkeit, die schulische und/oder berufliche Perspektive entwickeln und das Erreichen der eigenständigen Lebensführung im eigenen Wohnraum oder im Betreuten Wohnen.



Aufnahme

Die **Aufnahme in die Schutzstelle** ist rund um die Uhr durch die zuständigen Jugendämter, die Polizei oder Selbstmelder möglich. Sie ist ganzjährig 24 Stunden erreichbar unter der Telefonnummer: **0175-7290269**.

Die **Aufnahme in unsere Wohngruppen** erfolgt in der Regel durch eine Anfrage des Jugendamtes. Danach bieten wir zeitnah ein Aufnahmegespräch mit Jugendamt, Kind oder Jugendlichen und seinen Sorgeberechtigten, der Bereichsleitung, dem Fachdienst und einem Mitarbeitenden der jeweiligen Wohngruppe an. Das Aufnahmegespräch dient dem gegenseitigen Kennenlernen und als Entscheidungshilfe, ob eine Aufnahme in Frage kommt. Auf Wunsch kann auch ein Probewohnen vereinbart werden.

Nach einer angemessenen Bedenkzeit für alle Beteiligten kann das Kind oder der Jugendliche bald aufgenommen werden und die Eingewöhnungszeit kann beginnen. Nach einigen Wochen findet ein gemeinsames Hilfeplangespräch statt, um die Ziele und Maßnahmen für die kommenden Monate festzulegen.

Ihre Anfrage können sie telefonisch unter **089-9919200** stellen, Sie werden dann mit einem zuständigen Mitarbeitenden verbunden. Eine weitere Möglichkeit besteht per Mail unter: **aufnahmeanfragen-feldkirchen@im-muenchen.de**.



Evangelische Kinder- und Jugendhilfe Feldkirchen

Hohenlindner Str. 8
85622 Feldkirchen
Telefon: 089-991920-0
Telefax: 089-991920-26
Email: feldkirchen@im-muenchen.de
www.jugendhilfe-feldkirchen.de