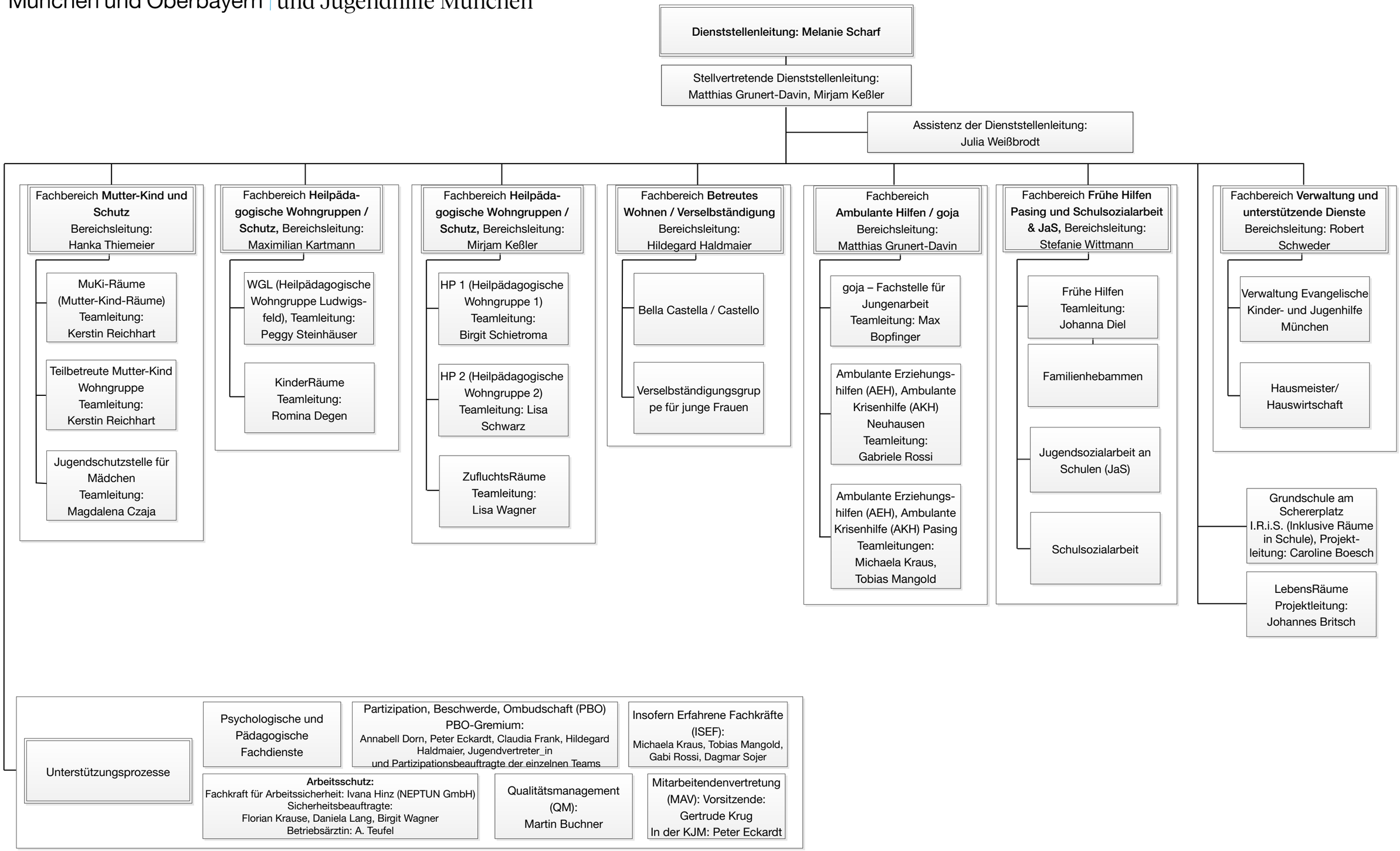Diakonie München und Oberbayern | Evangelische Kinder- und Jugendhilfe München